

PRZEKRÓJ PODŁUŻNY B-B
SKALA 1:50

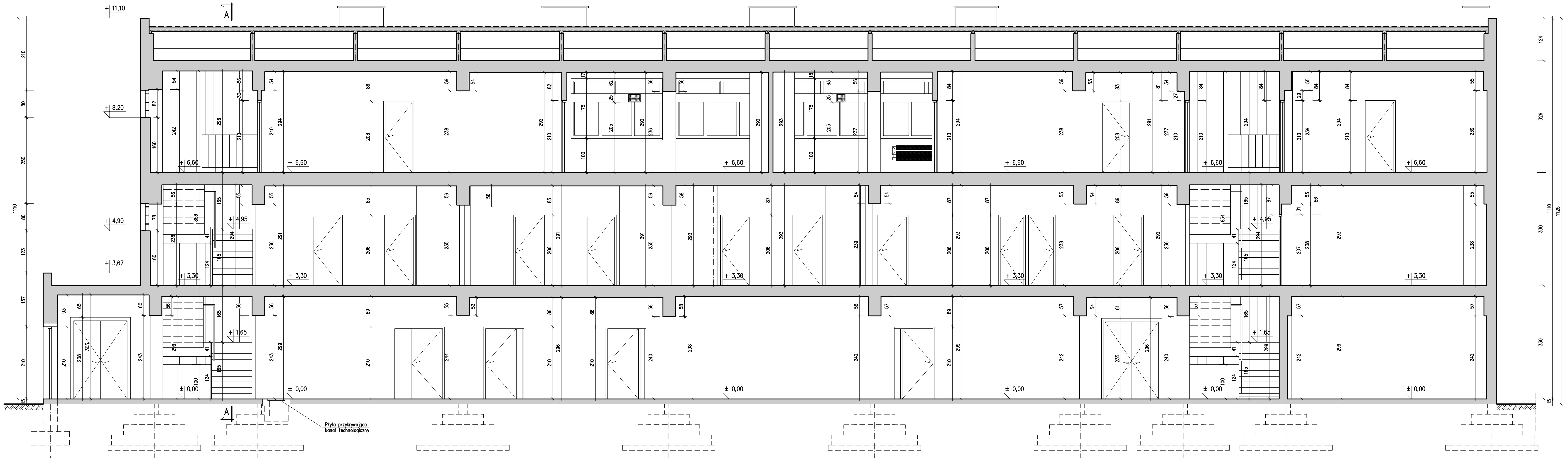

Uwagi:

- Wymiary podano w [cm], poziomy w [m].
- Za poziom $\pm 0,00$ m przyjęto poziom posadzki przyziemia.

NAZWA:

PRZEBUDOWA I ROZBUDOWA
WRAZ ZE ZMIANĄ SPOSOBU
UŻYTKOWANIA BUDYNKU
NA CELE ADMINISTRACYJNO-SOCJALNE
I PRODUKCYJNO-MAGAZYNOWE
DLA ZADANIA INWESTYCYJNEGO
PN. "INKUBATOR PRZEDSIĘBIORCZOŚCI III"

LOKALIZACJA INWESTYCJI:

Dz. nr 347/35 obr. 199
przy ul. Rozwojowej 23"B" w Tarnowie

INWESTOR:

Tarnowski Klaster Przemysłowy S.A.
ul. Kochanowskiego 32,
33-100 Tarnów

JEDNOSTKA PROJEKTOWA:

NATALIA FABER ARCHITEKT
38-246 SZERZYN 231
TEL. 889 799 232

Projekt jest chroniony prawem autorskim zgodnie z: Art. 1.2 p. 6
ustawy z dnia 4 lutego 1994 r. o prawie autorskim i prawach
pokrewnych (Dz. U. Nr 24 poz. 83 z późniejszymi zmianami).

PROJEKTANT:

mgr inż. arch. Natalia Faber

Nr upr.: MPOIA/014/2020
Uprawnienia budowlane
w specjalności architektonicznej
do projektowania bez ograniczeń

FAZA:

KONCEPCJA

CZĘŚĆ:

ARCHITEKTURA

RYSUNEK:

PRZEKRÓJ B-B - INWENTARYZACJA

DATA:

2022/09

SKALA:

1:50

RYS. NR:

1.5.